

OPEN DAY

ISTITUTO COMPRENSIVO
SANDRO ONOFRI
ROMA

ANNO SCOLASTICO
2025-2026



DIRIGENTE: DOTT.SSA BEATRICE PETRI
VICARIO: PROF.SSA STEFANIA VANNUCCI
SECONDO COLLABORATORE: PROF.SSA MARA COPPOLA

I PLESSI

- PLESSO PIEVE FOSCIANA
- PLESSO QUARTARARO
- PLESSO CAPPONI



OGNI PLESSO HA UNA SUA STORIA E I SUOI SPAZI, GUARDIAMOLI INSIEME.....

PLESSO CAPPONI via San Pantaleo Campano, 41



PLESSO QUARTARARO via Greve 105



PLESSO PIEVE FOSCIANA via Pieve Fosciana 6/8



PLESSO QUARTARARO

Laboratorio di Informatica

- Spazio attrezzato con postazioni di PC fissi
- PC portatili in carrelli trasportabili nelle classi.



L'aula Miri: la nostra aula immersiva

- Ambiente di apprendimento innovativo, realizzato con i fondi PNRR 4.0



Il teatro



PLESSO QUARTARARO

Aule Attrezzate

- Ogni aula è attrezzata con PC e LIM
- Rete Wi-Fi per accedere a internet da ogni spazio di lavoro.

Orto didattico

- Realizzato con i fondi PON Edu-Green



Il campo di calcio



PLESSO PIEVE FOSCIANA

Laboratorio di Informatica

- Spazio attrezzato con postazioni di PC fissi
- PC portatili in carrelli trasportabili nelle classi.



Aule Attrezzate

- Ogni aula è attrezzata con PC e LIM
- Rete Wi-Fi per accedere a internet da ogni spazio di lavoro.



Il laboratorio di arte



Il laboratorio di scienze

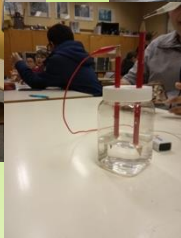

Il teatro



PLESSO Capponi

La piscina



Aule Attrezzate

- Ogni aula è attrezzata con PC e LIM
- Rete Wi-Fi per accedere a internet da ogni spazio di lavoro.



La casetta



La biblioteca



MODULO ORARIO



TUTTI GLI ALUNNI
DELLA SCUOLA
SECONDARIA
SEGUONO LA

SETTIMANA CORTA
LUNEDI' – VENERDI'
08.00-14.00

DISCIPLINE	Ore d1 [^] -2 [^] -3 [^]
ITALIANO	5+2+2+1
APP.DI ITALIANO	
STORIA	
GEOGRAFIA	
MATEMATICA	4+2
SCIENZE	
TECNOLOGIA	2
INGLESE	3
FRANCESE	2
ARTE E IMMAGINE	2
MUSICA	2
SCIENZE MOTORIE E SPORTIVE	2
EDUCAZIONE CIVICA insegnamento trasversale	33 ore annuali
RELIGIONE CATTOLICA/ALTERNATIVA	1
TOTALE	30

OBIETTIVI DA RAGGIUNGERE:

- trasversali di tutto l'Istituto Comprensivo
- specifici della Scuola Secondaria di Primo Grado



accoglienza



continuità



inclusione



sportello di ascolto



educazione all'affettività'



Open day



PROGETTI TRASVERSALI

Mi prendo
cura dell'orto
dalla semina
al raccolto



Aviamento alla
lingua spagnola



Raccontiamo il
patrimonio



EuropaIncanto
Il barbiere di
Siviglia



The Solar
System

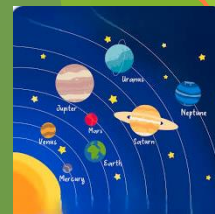

Posturale a
scuola



Sindaci per
un giorno



Giochi
Matematici



Inspiring
Girls



Melting Book



Mani in pasta



Pomerigi
di scienza

ALCUNI DEI PROGETTI ATTIVATI nel 2024-2025

Il Piano Triennale dell'Offerta Formativa



LA SCUOLA OLTRE LA SCUOLA



FONDI PNRR : DM170-DM 65- DM19

CORSI DI ALFABETIZZAZIONE
INFORMATICA



LABORATORIO TEATRICO



CORSI DI INGLESE



RECUPERO/POTENZIAMENTO
DELLE COMPETENZE DI BASE



ORIENTAMENTO ALLE MATERIE
STEM



PERCORSI DI ORIENTAMENTO



I SERVIZI PER LE FAMIGLIE

PGO
IN **RETE**



G Suite for Education



Scuola Primaria e Secondaria di Primo Grado

"Sandro Onofri"

Via Cutigliano, 82 - 00146 Roma

Visita il sito



www.icsandronofri.edu.it



REGISTRO
FAMIGLIE

[Registro Famiglie](#)

I SERVIZI PER GLI STUDENTI



► Google Workspace For Education

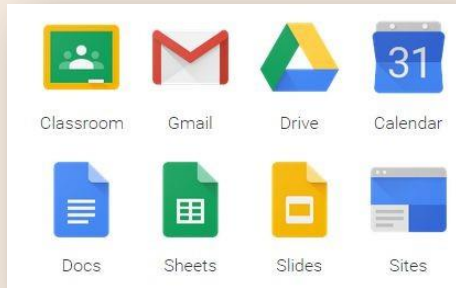

► Ogni studente ha a disposizione un account Google di Istituto con le relative applicazioni che permettono di comunicare, creare e condividere file.



RE-AXIOS

Tramite credenziali personalizzate i genitori degli alunni della **SECONDARIA I GRADO** possono:

- vedere i voti dei propri figli per tutte le discipline
- visualizzare le eventuali note disciplinari
- prenotare i colloqui con i professori
- scaricare tutti i documenti di valutazione

LA DOMANDA DI ISCRIZIONE

Il modulo di domanda on line recepisce le disposizioni di cui agli articoli 316, 337 ter e 337 quater del codice civile e successive modifiche e integrazioni

- la domanda di iscrizione, rientrando nella responsabilità genitoriale, **deve essere sempre condivisa da entrambi i genitori**
- il genitore che compila il modulo di domanda dichiara di avere effettuato la scelta in osservanza delle suddette disposizioni del codice civile, che richiedono il consenso di entrambi i genitori.
- La compilazione del modulo di domanda d'iscrizione avviene ai sensi delle disposizioni di cui al D.P.R. 28 dicembre 2000, n. 445, recante "Testo unico delle disposizioni legislative e regolamentari in materia di documentazione amministrativa".
- i dati riportati nel modulo d'iscrizione assumono il valore di dichiarazioni sostitutive di certificazione, rese ai sensi dell'articolo 46 del citato D.P.R.
- Si rammentano le disposizioni di cui agli articoli 75 e 76 del D.P.R. n. 445 del 2000 che, oltre a comportare la decadenza dai benefici, prevedono conseguenze di carattere amministrativo e penale per chi rilasci dichiarazioni non corrispondenti a verità

LA PIATTAFORMA UNICA



Ministero dell'Istruzione e del Merito

 Assistenza

Italiano 

 Accedi

Unica

Cos'è Unica

Orientamento 

Vivere la scuola 

Strumenti 

Le date da segnare in calendario



21 gennaio 2025

Apertura iscrizioni

dalle ore 8:00



10 febbraio 2025

Chiusura iscrizioni

alle ore 20:00



Disponibile prossimamente

Condivisione documenti

dopo accettazione iscrizione

The logo for Unica, featuring the word "Unica" in a white, stylized serif font on a blue rectangular background.

Unica

[Circolare Ministeriale n. 47577 del 26.11.2024 / Nota prot. 208 del 3 gennaio 2025](#)

Le **iscrizioni** alla prima classe della Scuola Secondaria presso una Istituzione Scolastica Statale per l'a.s. 2025-2026 si effettuano ESCLUSIVAMENTE ONLINE

<https://unica.istruzione.gov.it/portale/it/orientamento/iscrizioni>

I GENITORI E GLI ESERCENTI LA RESPONSABILITÀ GENITORIALE

- individuano la scuola d'interesse (anche attraverso l'aiuto di "Scuola in Chiaro")
- accedono al sito <https://unica.istruzione.gov.it/it/orientamento/iscrizioni> utilizzando le credenziali SPID (Sistema Pubblico di Identità Digitale), CIE (Carta di identità elettronica) o eIDAS (electronic IDentification Authentication and Signature)
- compilano la domanda a partire **dalle ore 8:00 del 21 gennaio 2025**
- inviano la domanda **entro le ore 20:00 del 10 febbraio 2025**
- coloro che hanno scelto di non avvalersi dell'insegnamento della religione cattolica, dovranno successivamente manifestare la preferenza di attività alternativa

Il sistema di iscrizioni on line della piattaforma UNICA avvisa in tempo reale le famiglie, a mezzo posta elettronica e tramite l'app IO, delle variazioni di stato della domanda. L'accoglimento della domanda viene comunicato attraverso pagina dedicata presente all'interno della Piattaforma UNICA, dell'app IO e tramite posta elettronica

DOMANDA DI ISCRIZIONE

PRIMA PARTE - comune a tutte le Scuole, predisposta dal Ministero

- dati anagrafici del genitore/tutore che iscrive
- dati anagrafici dell'alunno
- scuola e tempo scuola scelto
- scelta di avvalersi o meno dell'insegnamento della religione cattolica

SECONDA PARTE - ulteriori informazioni necessarie alla scuola

- dati anagrafici del secondo genitore/tutore
- informazioni sulla famiglia
- informazioni sull'alunno
- servizi offerti
- note della famiglia

Nel caso di

- alunni con **disabilità** (L.104/1992)
- alunni con **Disturbi Specifici di Apprendimento** (DSA) (L.170/2010)
- alunni con **genitori separati o divorziati** con affidamento non congiunto la domanda di iscrizione presentata on line deve essere perfezionata presso la scuola scelta entro l'avvio del nuovo anno scolastico.

ATTENZIONE

SCELTA RELATIVA ALL'INSEGNAMENTO DELLA RELIGIONE CATTOLICA

La facoltà di avvalersi o non avvalersi dell'insegnamento della religione cattolica è esercitata dai genitori e dagli esercenti la responsabilità genitoriale di alunni che si iscrivono alla prima classe della scuola primaria o secondaria di primo grado al momento dell'iscrizione, mediante la compilazione dell'apposita sezione *on line*.

La scelta ha valore per l'intero corso di studi e in tutti i casi in cui sia prevista l'iscrizione d'ufficio, fatto salvo il diritto di modificare tale scelta per l'anno successivo entro il termine delle iscrizioni, esclusivamente su iniziativa degli interessati.



Scelta relativa all'insegnamento della religione cattolica

Lo studente intende avvalersi dell'insegnamento della religione cattolica *

SI No

[Prendi visione della nota informativa sull'insegnamento della religione cattolica](#)

Il sottoscritto, in qualità di Genitore, o chi esercita la responsabilità genitoriale, per gli alunni delle scuole dell'infanzia, primarie e secondarie (se minorenni), dichiara avere effettuato la scelta in osservanza delle disposizioni sulla responsabilità genitoriale di cui agli artt. 316, 337 ter e 337 quater del codice civile che richiedono il consenso di entrambi i genitori. *

Lo dichiaro

La scelta di attività alternative, che riguarda esclusivamente coloro che non si avvalgono dell'insegnamento della religione cattolica, è operata, all'interno di ciascuna scuola, attraverso un'apposita funzionalità della pagina dedicata alle iscrizioni *on line* all'interno della Piattaforma Unica (<https://unica.istruzione.gov.it/it/orientamento/iscrizioni>) accessibile ai genitori o agli esercenti la responsabilità genitoriale **dal 26 maggio al 30 giugno 2025** utilizzando le credenziali SPID (Sistema Pubblico di Identità Digitale), CIE (carta di identità elettronica), CNS (Carta Nazionale dei Servizi) o eIDAS (electronic IDentification Authentication and Signature).

Gli interessati possono esprimere una delle seguenti opzioni, tutte afferenti al diritto di scelta delle famiglie:

- attività didattiche e formative;
- attività di studio e/o di ricerca individuale con assistenza di personale docente;
- libera attività di studio e/o di ricerca individuale senza assistenza di personale docente (per studenti delle istituzioni scolastiche di istruzione secondaria di secondo grado);
- non frequenza della scuola nelle ore di insegnamento della religione cattolica.

Resta inteso che le attività didattiche e formative proposte dalle scuole potrebbero subire delle modifiche sulla base degli aggiornamenti al Piano triennale dell'offerta formativa.



Scelte alternative all'insegnamento della religione cattolica *

A) ATTIVITÀ DIDATTICHE E FORMATIVE

Educazione civica

Percorso di ampliamento formativo per l'educazione civica.

Francese

Attività formativa con madrelingua.

B) ATTIVITÀ DI STUDIO E/O RICERCA INDIVIDUALI CON ASSISTENZA DI PERSONALE DOCENTE

C) LIBERA ATTIVITÀ DI STUDIO E/O DI RICERCA INDIVIDUALI SENZA ASSISTENZA DI PERSONALE DOCENTE
(solo per gli studenti degli istituti di istruzione secondaria di secondo grado)

D) NON FREQUENZA DELLA SCUOLA NELLE ORE DI INSEGNAMENTO DELLA RELIGIONE CATTOLICA

DOMANDA DI ISCRIZIONE

SUPPORTO

La Nostra Scuola, destinataria delle domande offrirà un servizio di supporto alle famiglie prive di strumentazioni informatiche e che chiedono supporto.

Sono a disposizione:

SEGRETERIA DELL'ISTITUTO

telefono 0655264932 in orari d'Ufficio

Docenti

Profssa Francesca Coce Funzione Strumentale Continuità e Orientamento

Profssa Mara Coppola Secondo Collaboratore del Dirigente

Per prenotare un appuntamento telefonare al numero 0655264932 e chiedere delle docenti:
verrete ricontattati in breve tempo

Servizi Amministrativi

Gli uffici sono presso la **sede centrale** dell'Istituto Comprensivo Sandro Onofri

Via Cutigliano, 82 - 00148 Roma Tel: 0655264932

e-mail: rmic8f2007@istruzione.it - Web: www.sandronofri.edu.it

PEC: rmic8f2007@pec.istruzione.it

ORARI DI APERTURA DEGLI **UFFICI di SEGRETERIA**

MARTEDÌ E GIOVEDÌ DALLE 9.00 ALLE 11

MERCOLEDÌ DALLE 14:30 ALLE 16:00

IL DIRIGENTE SCOLASTICO riceve, previo appuntamento telefonico (0655264932)

INDIRIZZI dei Plessi

Scuola Primaria Plesso Pirandello Via Cutigliano, 82

Scuola Primaria Plesso Graziosi, Via Greve 105

Scuola Primaria Plesso Capponi Via San Pantaleo Campano-Angolo Via Serravezza

Scuola Secondaria di Primo Grado Plesso Quartararo, Via Greve 99

Scuola Secondaria di Primo Grado Plesso Pieve Fosciana, Via Pieve Fosciana 6/8

Scuola Secondaria di Primo Grado Plesso Capponi, Via San Pantaleo Campano-Angolo Via Serravezza

VI ASPETTIAMO!!



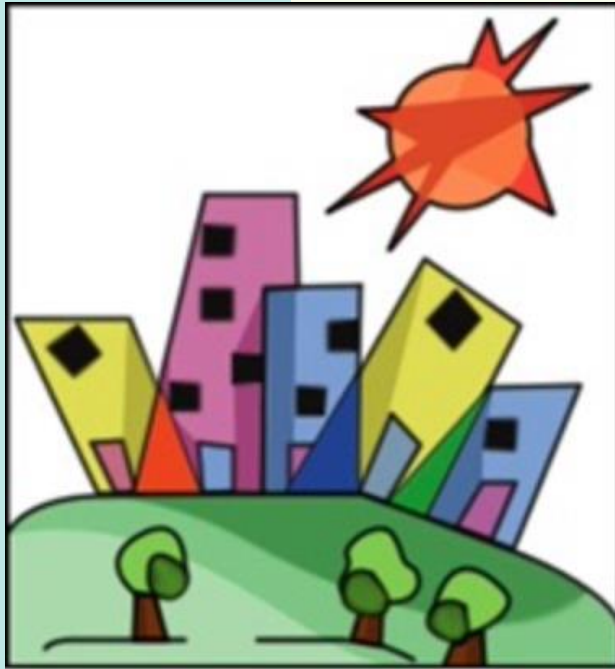

*"Non conta chi siamo ma
chi scegliamo di essere..."
Albus Silente*